

## RESPONSABILI SCIENTIFICI

### Umberto Tarantino

Professore Ordinario  
Malattie Apparato Locomotore  
Università degli Studi di Roma "Tor Vergata"  
Direttore Dipartimento di Chirurgia  
Fondazione "PTV" Policlinico Tor Vergata

### Rosaria Alvaro

Professore Associato  
Scienze Infermieristiche Generali Cliniche e Pediatriche  
Università degli Studi di Roma "Tor Vergata"  
Presidente Corso di Laurea triennale e magistrale  
di Scienze Infermieristiche

### Gennaro Rocco

Vice Presidente Federazione Nazionale IPASVI  
Presidente Collegio IPASVI di Roma  
Direttore Centro di Eccellenza  
per la Cultura e la Ricerca Infermieristica

## RELATORI

### Docenti senior

### Rosaria Alvaro

Professore Associato  
Scienze Infermieristiche Generali Cliniche e Pediatriche  
Università degli Studi di Roma "Tor Vergata"  
Presidente Corso di Laurea triennale e magistrale  
di Scienze Infermieristiche

### Cinzia Cervoni

Capo Servizi Sanitari  
Direttore del Corso di Laurea Magistrale in Scienze Infermieristiche  
Università degli Studi di Roma "Tor Vergata"  
Dottore Magistrale in Scienze Infermieristiche

### Annalisa Pennini

Direttore Scientifico Format  
Dottore Magistrale in Scienze Infermieristiche  
Sociologa specializzata in Management dei Servizi Formativi  
Dottorando in Scienze Infermieristiche  
Università degli Studi di Roma "Tor Vergata"

### Rappresentanti macro regionali e tutor del progetto Guardian Angel

<b>Emanuela Basilici Zannetti</b>	(LAZIO - UMBRIA)
<b>Michelina Belardo</b>	(CAMPANIA)
<b>Daniela Brighi</b>	(SARDEGNA)
<b>Concetta Cancarè</b>	(LOMBARDIA - VALLE D'AOSTA)
<b>Maria Cassano</b>	(PUGLIA - BASILICATA)
<b>Luca Cipriani</b>	(TOSCANA - EMILIA)
<b>Noemi Cittadini</b>	(ABRUZZO - MOLISE - MARCHE)
<b>Domenica Dantimi</b>	(ABRUZZO - MOLISE - MARCHE)
<b>Nadia Marconi</b>	(VENETO - FRIULI - TRENTO)
<b>Cosma Martino Matarrese</b>	(PUGLIA - BASILICATA)
<b>Teresa Monticone</b>	(PIEMONTE - LIGURIA)
<b>Agostino Morelli</b>	(CALABRIA - SICILIA)
<b>Irene Tifi</b>	(LAZIO - UMBRIA)

[www.guardian-angel.it](http://www.guardian-angel.it)

## PROMOTORE



**CIFAPPS**  
Centro Interdipartimentale  
Formazione Aggiornamento  
Promozione Professioni Sanitarie  
Facoltà di Medicina e Chirurgia  
Università degli Studi di Roma  
"Tor Vergata"

## CONTRIBUTO SCIENTIFICO

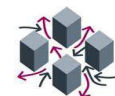

**Centro di Eccellenza  
per la Cultura e la Ricerca Infermieristica**

## PATROCINIO



**IPASVI – Federazione Nazionale**  
Collegi Infermieri, Infermieri Pediatrici e  
Assistenti Sanitari

## SEGRETERIA ORGANIZZATIVA E PROVIDER ECM



**FORMAT sas  
di Telloli S. & C.**  
[www.formatsas.com](http://www.formatsas.com)

### Direzione e Amministrazione:

Trento (TN)  
Via Fogazzaro 23  
Tel./Fax: 0461 1725086

### Segreteria Organizzativa:

Codigoro (FE)  
Via Cavallotti, 8  
Tel. 0533 713275  
Fax 0533 717314

## CONTRIBUTO INCONDIZIONATO



**Eli Lilly Italia SpA**

ITFRT00514



**CIFAPPS**  
Centro Interdipartimentale  
Formazione Aggiornamento  
Promozione Professioni Sanitarie  
Facoltà di Medicina e Chirurgia  
Università degli Studi di Roma  
"Tor Vergata"



**Centro di Eccellenza  
per la Cultura  
e la Ricerca  
Infermieristica**

# GUARDIAN ANGEL 2.0

## chiusura progetto

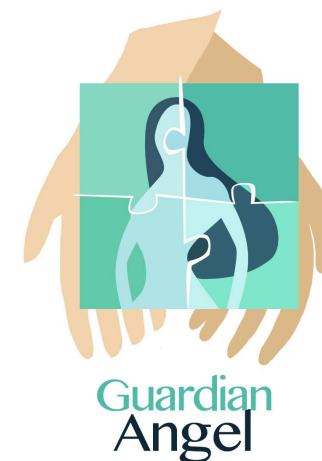

Roma – 30 settembre 2014  
Milano – 2 ottobre 2014  
Pescara – 09 ottobre 2014  
Cagliari – 14 ottobre 2014  
Verona – 25 ottobre 2014  
Reggio Calabria – 30 ottobre 2014  
Bari – 6 novembre 2014  
Bologna – 18 novembre 2014  
Torino – 25 novembre 2014  
Napoli – 29 novembre 2014

## Severe osteoporosis patient management

[www.guardian-angel.it](http://www.guardian-angel.it)

## RAZIONALE SCIENTIFICO "GUARDIAN ANGEL"

Il progetto Guardian Angel 2.0 "Severe osteoporosis patient management" nasce dalla necessità di migliorare e promuovere l'educazione terapeutica della paziente affetta da osteoporosi nei setting ambulatoriali, attraverso interventi mirati che consentano di gestire in modo adeguato la malattia e prevenire le fratture e le rifratture. Poiché è stato ampiamente osservato che spesso le pazienti non sono adeguatamente informate sulle misure da adottare per migliorare o mantenere le proprie condizioni di salute, l'attuazione di interventi di educazione terapeutica mirata potrebbe consentire di ottenere benefici in termini di qualità della vita e anche sul piano economico.

Il progetto, svoltosi durante l'anno 2014, ha visto coinvolti diversi centri ambulatoriali e infermieri, che hanno potuto sperimentare l'approccio alla paziente osteoporotica, attraverso interventi di educazione terapeutica mirata sia in ambulatorio che a distanza con interviste telefoniche, con il supporto di strumenti cartacei e informatici per la raccolta e l'analisi dei dati.

In questo evento conclusivo, si vogliono presentare i risultati raggiunti dal progetto Guardian Angel 2.0, nella zona territoriale di riferimento, a seguito dei diversi step formativi, residenziali e sul campo. Durante l'incontro sarà possibile analizzare i dati raccolti, confrontare le esperienze e riflettere sui punti di forza, sulle criticità e proporre prospettive future di sviluppo.

## OBIETTIVI DEL CORSO

Rinforzare la conoscenza sull'osteoporosi come patologia sistemica

Evidenziare il contributo infermieristico per favorire l'aderenza terapeutica nella paziente osteoporotica

Descrivere i principali problemi e strategie nel percorso di educazione terapeutica

Illustrare i risultati del progetto Guardian Angel 2.0 per la zona territoriale di riferimento

Descrivere i punti di forza e le criticità del progetto ai fini del miglioramento della qualità di vita della paziente con osteoporosi

Individuare prospettive future di sviluppo

Promuovere il confronto sulle diverse esperienze professionali

## PROGRAMMA CORSO

### MATTINA

**11.00 – 12.15**

**Osteoporosi ed educazione terapeutica: il percorso del progetto Guardian Angel**

*R. Alvaro / C. Cervoni / A. Pennini*

**12.15 – 13.30**

**I dati regionali: punti di forza e criticità, spunti per il miglioramento del progetto**

*Rappresentanti macro regionali e tutor del progetto*

**13.30 – 14.00** Break

### POMERIGGIO

**14.00 – 14.45**

**Il colloquio motivazionale e l'aderenza terapeutica**

*R. Alvaro / C. Cervoni / A. Pennini*

**14.45 – 15.30**

**Presentazione delle esperienze maturate durante il progetto GA2: punti di forza, criticità e strategie di miglioramento**

*Rappresentanti macro regionali e tutor del progetto*

**15.30 – 16.30**

Il vissuto della paziente con l'osteoporosi

## DESTINATARI

**50 infermieri per ogni edizione**

## DATE, SEDI E MACROREGIONI RAPPRESENTATE

**Macroregione: LAZIO – ROMA**

30/09/2014 - Roma  
Università degli Studi di Roma "Tor Vergata"  
Facoltà di Medicina e chirurgia - Via Montpellier, 1 - Aula 1A5

**Macroregione: LOMBARDIA - VALLE D'AOSTA**

02/10/2014 - Milano  
Starhotels Anderson - Piazza Luigi di Savoia, 20

**Macroregione: ABRUZZO - MOLISE – MARCHE**

09/10/2014 - Pescara  
Azienda USL di Pescara  
Presidio Ospedaliero Santo Spirito di Pescara  
Via Renato Paolini 47 - Aula verde

**Macroregione: SARDEGNA**

14/10/2014 - Cagliari  
T Hotel Cagliari - Via dei Giudicati, 66

**Macroregione: VENETO – FRIULI – TRENTO**

25/10/2014 - Verona  
Azienda Ospedaliera Universitaria Integrata di Verona  
Policlinico G. B. Rossi - Borgo Roma - Piazzale Antonio Scuro, 10  
Aula 1 - Piastra Odontoiatrica

**Macroregione: CALABRIA – SICILIA**

30/10/2014 - Reggio Calabria  
Grand Hotel Excelsior - Via Vittorio Veneto, 66

**Macroregione: PUGLIA – BASILICATA**

06/11/2014 - Bari  
Azienda Universitaria Ospedaliera Consorziale  
Policlinico Bari, Piazza Giulio Cesare, 11 - Aula Aesclepios

**Macroregione: TOSCANA - EMILIA**

18/11/2014 - Bologna  
Hotel NH Bologna De La Gare - Piazza XX Settembre, 2

**Macroregione: PIEMONTE - LIGURIA**

25/11/2014 - Torino  
AC Hotel Torino by Marriott - Via Bisalta, 11

**Macroregione: CAMPANIA**

29/11/2014 - Napoli  
Starhotel Terminus - Piazza Garibaldi, 91

## DURATA E ACCREDITAMENTO ECM

5 crediti ECM assegnati per la figura di infermiere

ATTIVITÀ ACCREDITATA ECM

11.00 – 13.30 / 14.00 – 15.30

ATTIVITÀ NON ACCREDITATA ECM

15.30 – 16.30